

PÔDORYS 2.NP - KŁADACIA SCHÉMA PODĽAH

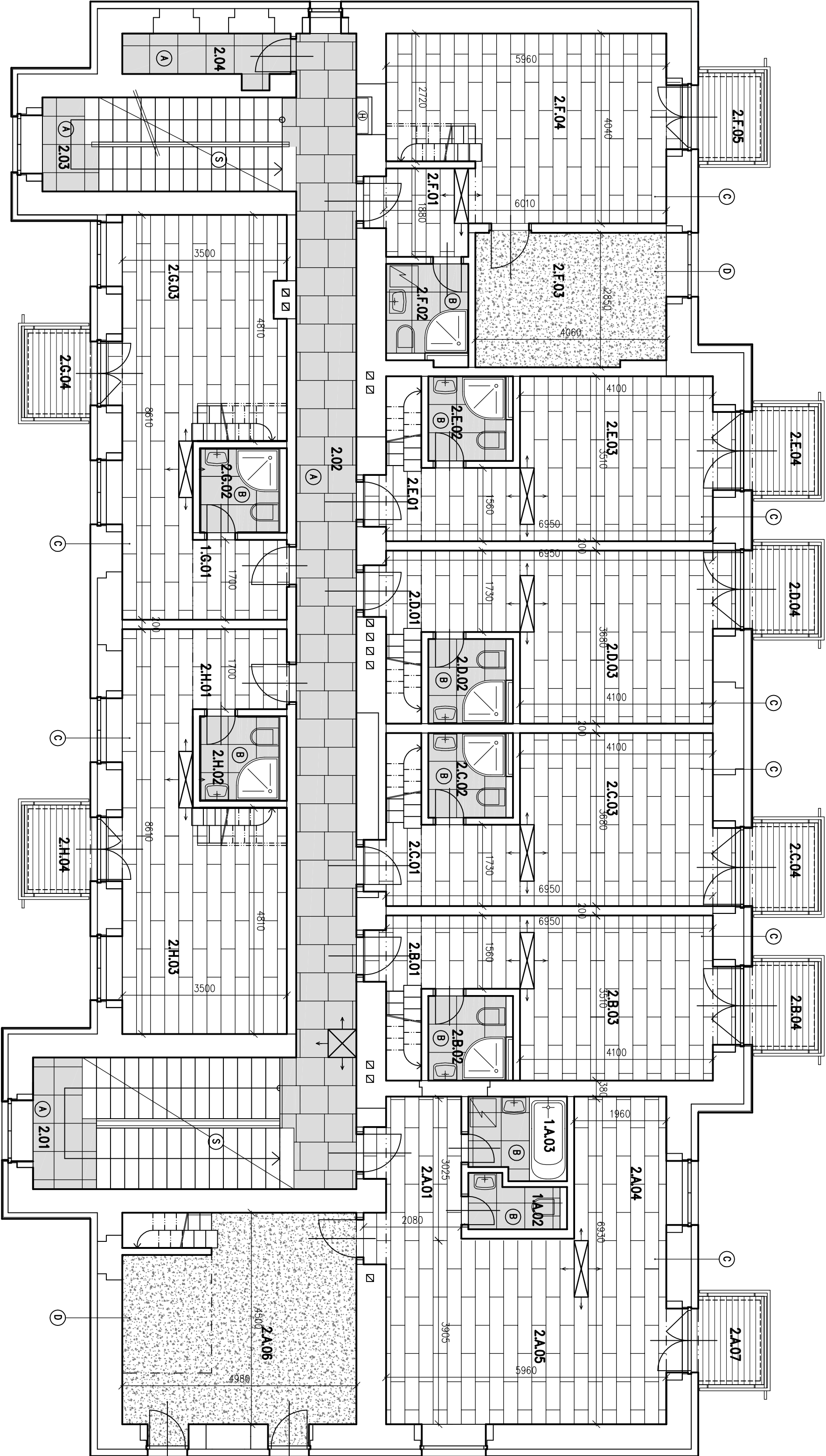

LEGENDA:

- (A) DĽAŽBA GRES 600/600 MM, FARBA ŠEDÁ  
SOKEL: DĽAŽBA GRES V. 80 MM
- (B) DĽAŽBA GRES 600/600 MM, FARBA SVÁ (BETÓN)
- (C) DĽAŽBA GRES 300/1200 MM, FARBA HNEDÁ DREVODEKOR  
SOKEL: PVC SOKLOVÁ LIŠŤA
- (D) KOBEREK PÁSOVÝ, LEPENÝ  
SOKEL: PVC SOKLOVÁ KOBERCOVÁ LIŠŤA
- (S) EXISTUJÚCE TERAZOVÉ STUPNE SCHODISKA JE NUTNÉ OČISTIŤ, VYSRAVIŤ, PREBRÚSIŤ  
A OPATRIŤ IMPREGNÁCIOU



ZAČIATOK KŁADENIA DĽAŽBY

POZNÁMKA:

- KŁADACIE SCHÉMY KÓPEĽNÍ SÚ ZDOKUMENTOVANÉ V SAMOSTATNOM VÝKRESE
- KONKRETNÝ VÝBER MATERIÁLOV JE NUTNÉ ODSOHLAŠŤ S PROJEKTANTOM PODĽA VZORIEK

HP :	ZODPOVEDNÝ PROJEKTANT :	VÝRABOVÁ :
ING. ARCH. JAROSLAV JAMES	ING. RENAĽTA BALENTOVÁ	ING. RENAĽTA BALENTOVÁ
MESTO STAVBY :	ČESKOSLOVENSKEJ ARMÁDY P.Č. 1177/15, 1177/74,43,44 KREMENICA	
INVESTOR :	WINCOVA KREMENICA Š.P.	
STAVBA :	PRESTAVBA OBJEKTU – BUDOVA UBYTOVACIEHO ZARIADENIA SO SLUŽOBNÝMI BYTLMI	
OBJEKT :	SO 01 PRESTAVBA OBJEKTU	
ČASŤ :	S001.1 ARCHITEKTONICKO-STAVEBNÉ RIÉŠENIE	
NAZOV :	PÔDORYS 2.NP – KŁADACIA SCHÉMA PODĽAH	
FORMÁT :	3 x A4	
DATUM :	OKTOBER 2020	
STUPEŇ PD :	RD	
Č. ZAKÁZKY :	13/2019	
MIERKA :	1:75	
Č. VÝKRESU :	S001.1.22	